بسمه تعالی

دانشکده پرستاری و مامائی فاطمه زهرا (س) رامسر

معاونت آموزشی
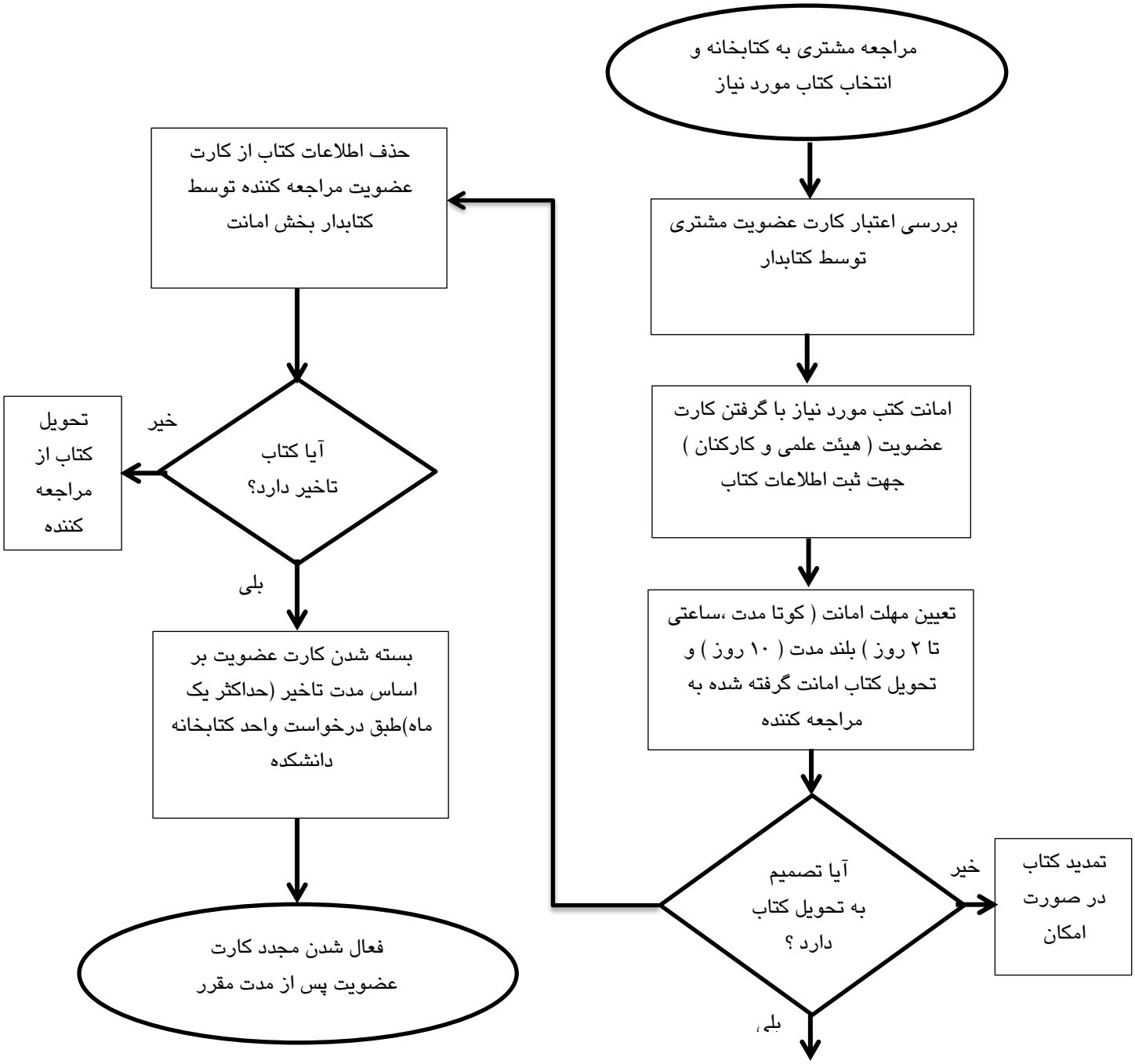
فرآیند امانت وبازگشت کتاب از واحد کتابخانه